

Key-Map piano terra

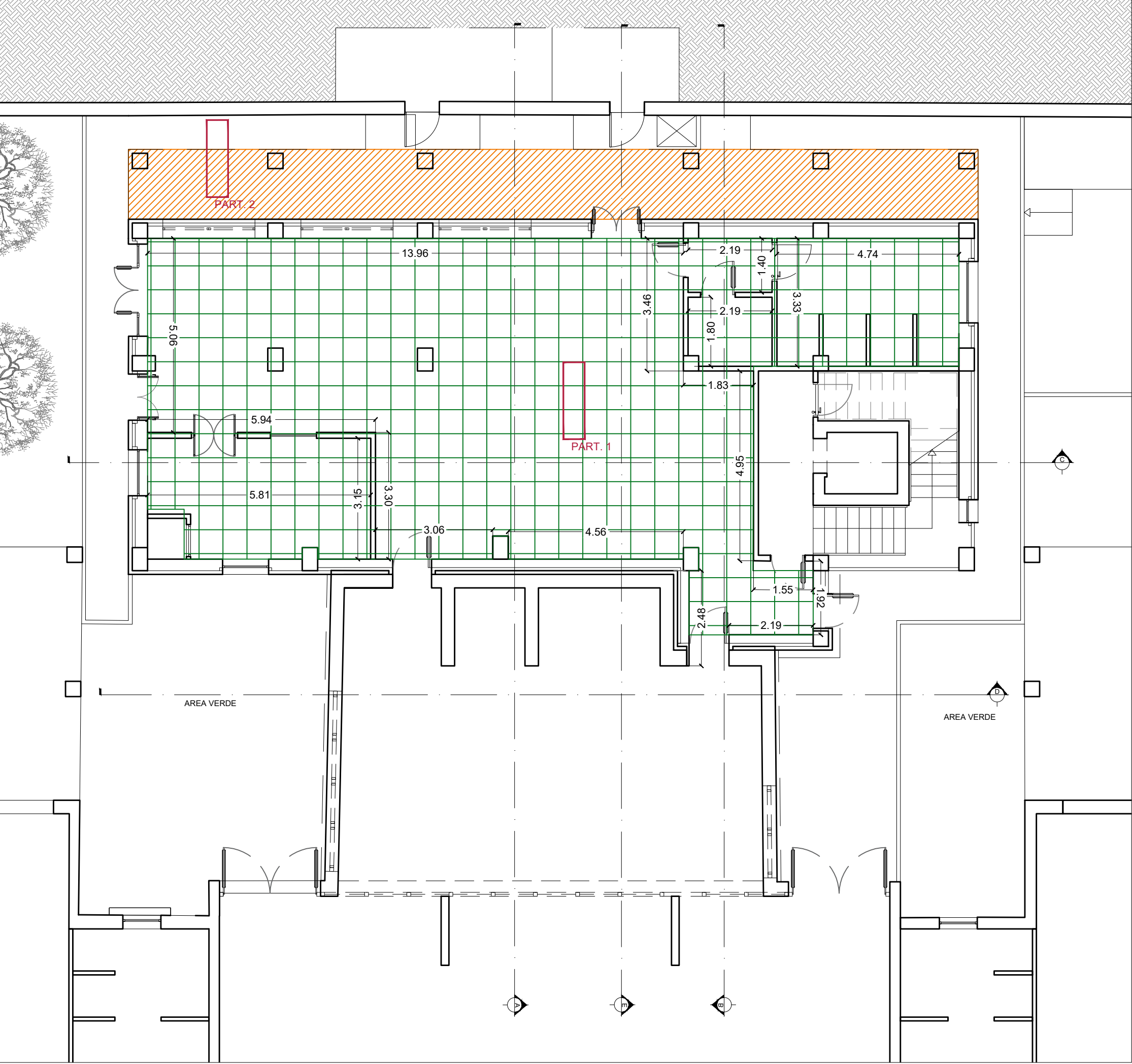

Key-Map piano primo

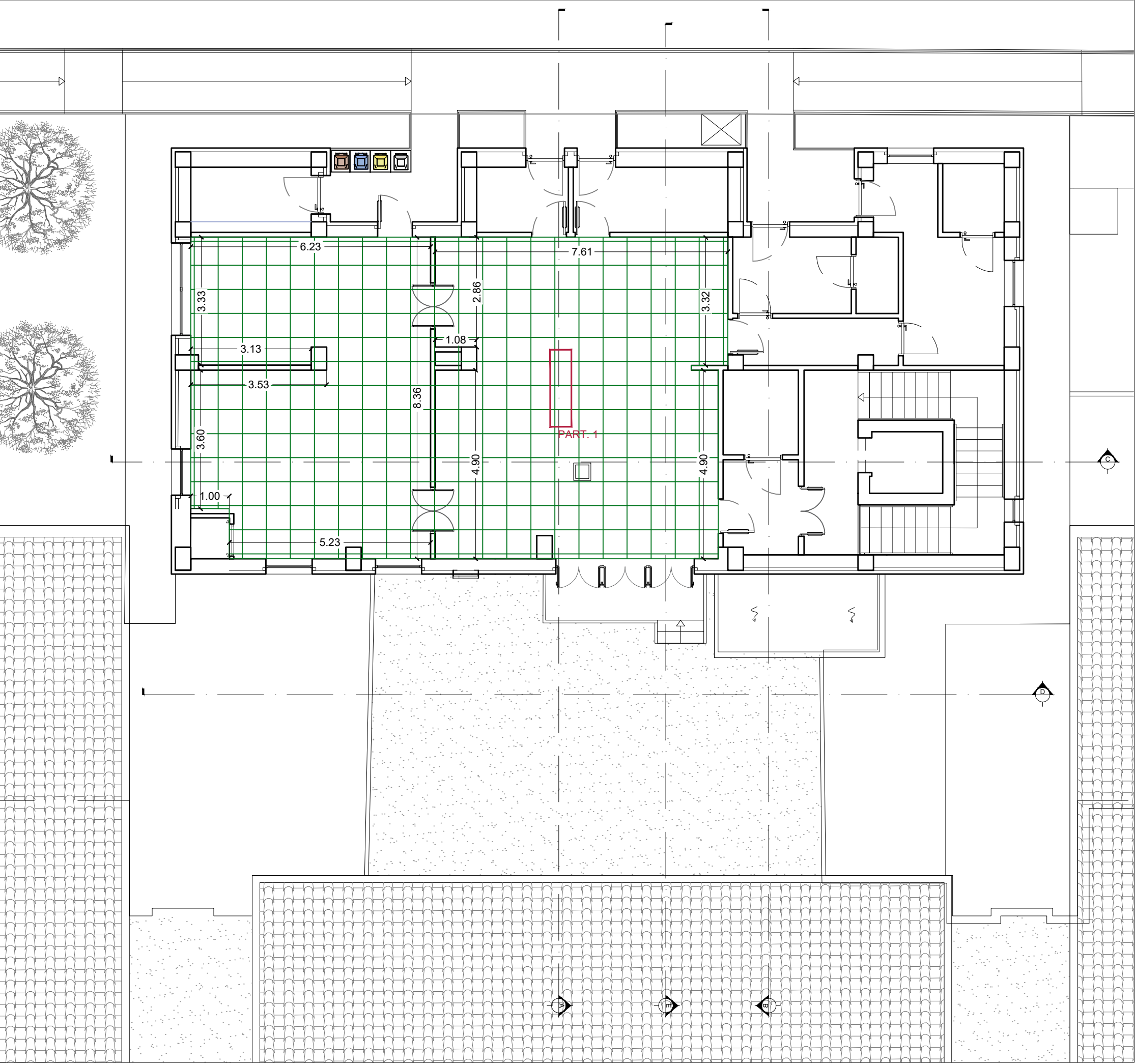

Legenda

- Controsoffitto interno in lastre di fibre minerali composta da moduli ispezionabili 60x60 cm (sp: 1,5 cm)  
Altezza dal pavimento interno: 300 cm
- Controsoffitto per esterni in fibre di cemento (sp: 0,8 cm) con profilo metallico a C (5x2,7 X0,60 cm)  
Altezza dal pavimento esterno: 343 cm
- Opere escluse dal presente appalto

Particolare 1 - Controsoffitto per interni in fibre minerali - scala 1:10

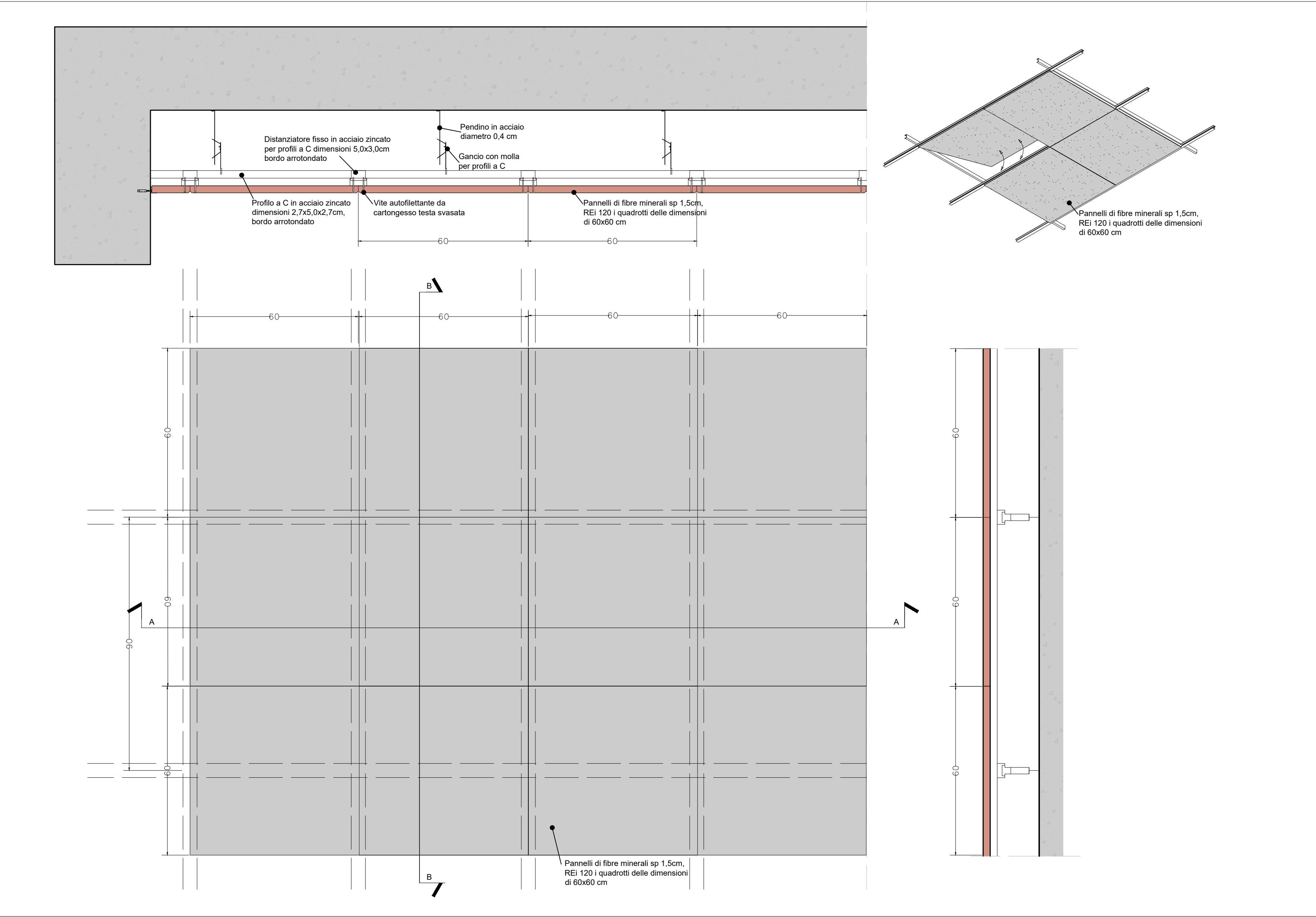

Particolare 2 - Controsoffitto per esterni in fibre di cemento - scala 1:10

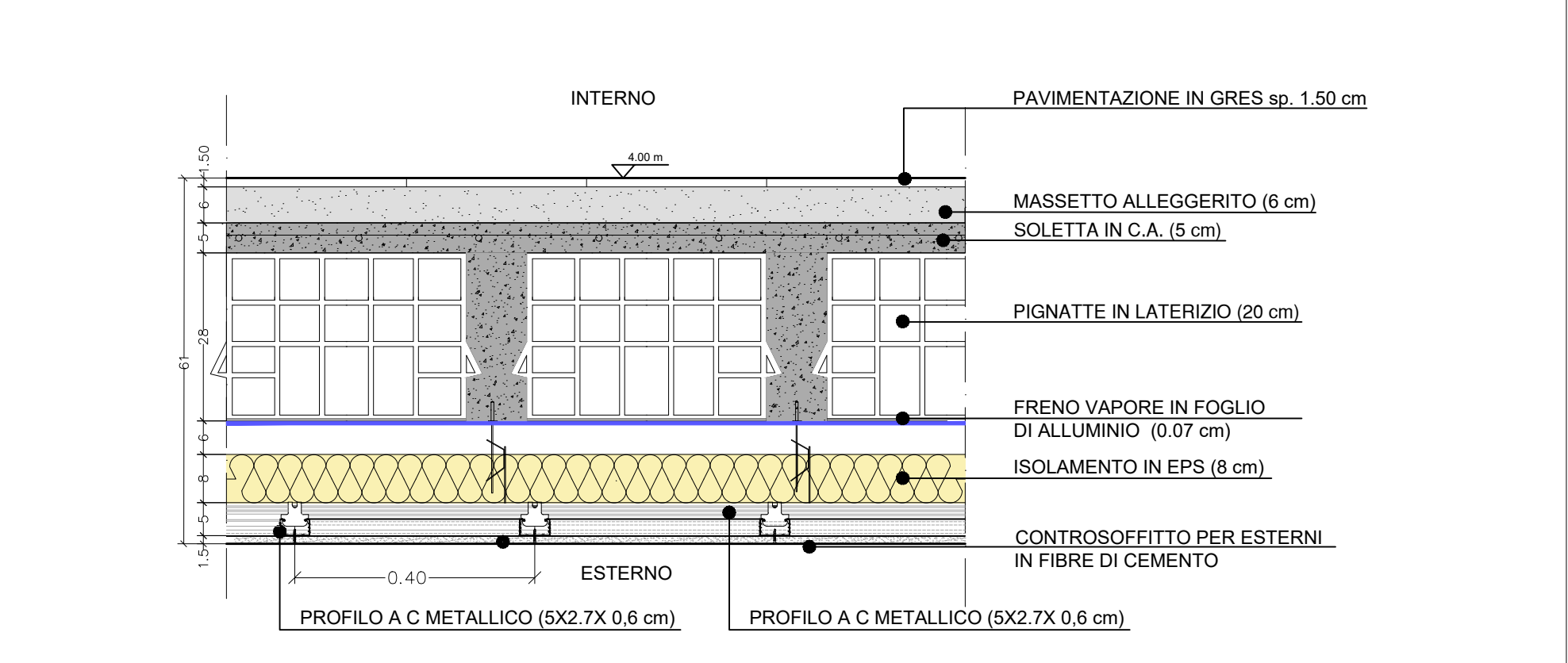

Sezione a-a - scala 1:100

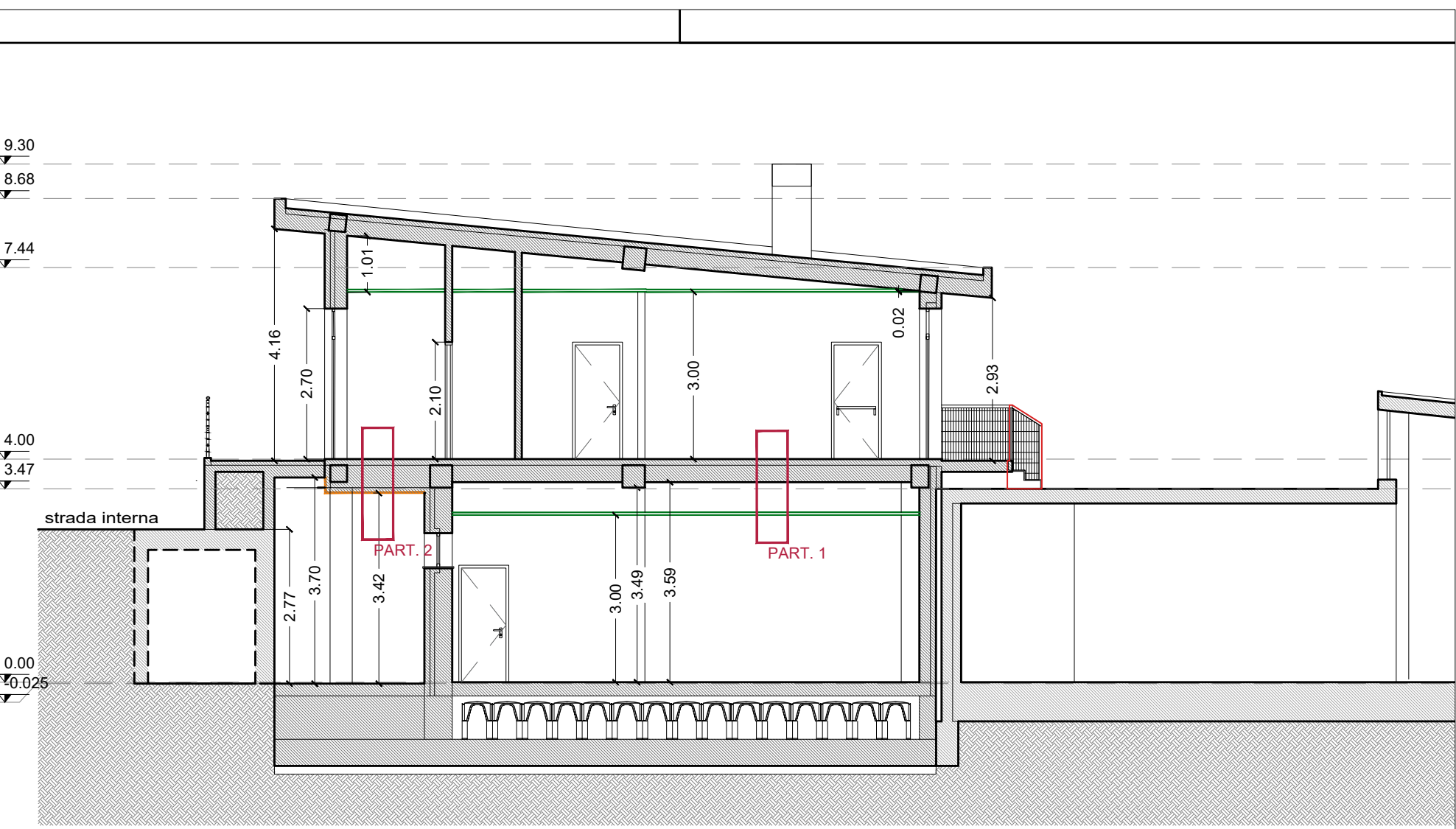

PROGETTO ESECUTIVO

Comune di Montepandone

**P.N.R.R. Missione 4 – Istruzione e Ricerca – Componente 1 – Potenziamento dell’offerta dei servizi di istruzione: dagli asili nido alle Università – Investimento 1.2: Piano di estensione del tempo pieno e mense.**  
**AMPLIAMENTO MENSA SCOLASTICA PRESSO SCUOLA DI INFANZIA COLLE GIOIOSO**

ELABORATO GRAFICO

AR\_ARCHITETTONICO

**AR**  
**013**

Stato di progetto - Pianta del controsoffitti

**PROGETTAZIONE**  
**Ing. Daniele Iacoboni**  
Via Dante Alighieri 4 - 64011 Alba Adriatica (TE)  
e-mail: iacobonidaniele@gmail.com  
PEC: daniele.iacoboni@ingie.it

**COMMITTENTE**  
Comune di Montepandone  
Piazza dell'Aquila, 1 - 63076 Montepandone AP  
Partita IVA: 00376950440

ORDINE DEGLI INGEGNERI - TERAMO  
1682 IACOBONI dott. DANIELE  
INGEGNERE CIVILE E AMBIENTALE

Il R.U.P. Geom. Pino Cori.....

AGGIORNAMENTO	DATA	DESCRIZIONE	REDATTO	VERIFICATO	APPROVATO
0	Gennaio 2023	Emissione	D.I.	D.I.	D.I.
1	Marzo 2023	Revisione	D.I.	D.I.	D.I.